



Zákaznícke číslo: 5150000001

**Vyúčtovacia faktúra  
za dodávku elektriny: 8460000001**

Ivanova, s.r.o.  
Partizánska 45  
Bratislava - Staré Mesto  
**811 04 Bratislava 1**

Vaše prípadné otázky zodpovie:  
Biznis linka SPP 0850 111 565  
v pracovných dňoch od 8:00 do 18:00 hod.

mojoffice@mojoffice.sk

V Bratislave dňa 13.01.2022

Vážený zákazník,

dovoľte, aby sme Vám poďakovali za dôveru, ktorú ste nám prejavovali počas uplynulého obdobia. Vystavili sme Vám vyúčtovaciu faktúru za dodávku elektriny na základe skutočného merania a zmluvy 9600000001 za obdobie **01.01.2021 - 31.12.2021**, ktorej výsledok je nedoplatok.

#### Ako sme vypočítali nedoplatok?

Fakturovaná suma	2 708,62 EUR
Prijaté preddavkové platby za opakované dodávky	816,00 EUR
<b>Nedoplatok</b>	<b>1 892,62 EUR</b>

Uvedenú sumu prosíme uhradiť v lehote splatnosti na náš bankový účet SK49 1100 0000 0026 2022 5605 /TATRSKBX s variabilným symbolom 8460000001. Detaily nájdete v priloženej faktúre.

Na základe Vašej spotreby elektrickej energie v predchádzajúcom období Vám boli stanovené budúce platby za opakované dodávky (ďalej len „preddavkové platby“) v celkovej výške **2 592,00 EUR** za rok. Spolu s vyúčtovacou faktúrou Vám zároveň zasielame nový rozpis preddavkových platieb pre nasledujúce fakturačné obdobie, ktorý nájdete na poslednej strane faktúry. Faktúry za opakovanú dodávku elektriny na preddavkové platby Vám budeme zasielať v dohodnutých intervaloch.

V prípade Vášho záujmu o zmenu budúcich preddavkových platieb alebo iných požiadaviek súvisiacich s dodávkou elektrickej energie nás, prosím, kontaktujte na telefónnom čísle Biznis linky SPP 0850 111 565 v pracovných dňoch od 8:00 do 18:00 hod. resp. e-mailom na [biznislinka@spp.sk](mailto:biznislinka@spp.sk).

Našou snahou je neustále zlepšovať starostlivosť o Vás. **Aktualizujte si preto svoj e-mail na [www.spp.sk/email](http://www.spp.sk/email).**

S pozdravom



INVOICE by square



PAY by square



Adresa pre písomný styk: Slovenský plynárenský priemysel, a.s., Mlynské nivy 44/a, 825 11 Bratislava

Slovenský plynárenský priemysel, a.s., Mlynské nivy 44/a, 825 11 Bratislava  
Právna forma: Akciová spoločnosť  
Obchodný register Okresného súdu Bratislava 1, oddiel Sa, číslo voľky: 2749/B  
IČO: 35815256 IČ DPH: SK2020259802 CID: SK40ZZZ70000000032

Tel.: 0850 111 565  
Fax: 02/58 69 90 10  
E-mail: [biznislinka@spp.sk](mailto:biznislinka@spp.sk)  
Internet: [www.spp.sk](http://www.spp.sk)

IBAN: SK491100000002620225605  
BIC: TATRSKBX

BEF401

strana 1

## Aký je podiel primárnych zdrojov na výrobe

Zdroj	Podiel
Jadro	27 %
Uhlie	8 %
Zemný plyn	7 %
Obnoviteľné zdroje spolu	58 %
z toho	
Biomasa	6 %
Bioplyn, skládk.plyn, plyn z	19 %
Vodná energia	11 %
Slnečná energia	21 %

Informácie o vplyve výroby elektriny na životné prostredie, vrátane údajov o emisiách CO<sub>2</sub> a rádioaktívnom odpade vzniknutom pri výrobe tejto elektriny sú zverejnené na webovom sídle dodávateľa alebo inom verejne dostupnom zdroji informácií.

Dodávateľ je v zmysle zákona č. 250/2012 Z. z. o regulácii v sieťových odvetviach v znení neskorších zmien a doplnení povinný dodržiavať štandardy kvality dodávok elektriny. Vyhodnotenie štandardov kvality za predchádzajúci rok dodávateľ zverejňuje na svojom webovom sídle [www.spp.sk](http://www.spp.sk), resp. sú zverejnené na webovom sídle Úradu pre reguláciu v sieťových odvetviach [www.urso.gov.sk](http://www.urso.gov.sk).

Ceny za dodávku elektriny pre odberné miesta „Maloodber - podnikatelia“ sú fakturované v súlade so zmluvnými ustanoveniami.

**Aktuálny cenník za dodávku elektriny pre Malé podniky** je zverejnený na internetovej stránke dodávateľa [www.spp.sk](http://www.spp.sk).

Dodávateľ informuje odberateľa, že ak v súvislosti so zmluvou o (združenej) dodávke elektriny dôjde medzi odberateľom a dodávateľom k sporu, odberateľ má právo podať Úradu pre reguláciu sieťových odvetví návrh na alternatívne riešenie sporu. Bližšie informácie sú zverejnené na webovom sídle dodávateľa v časti **Obchodné podmienky a reklamácie**:

<https://www.spp.sk/sk/male-podnikanie-a-organizacie/elektrina/dokumenty-na-stiahnutie/>

# SPP JE TU PRE VÁS AJ V AUPARKU

aj počas  
víkendov



## Otváracie hodiny:

Pondelok	10.00 – 21.00
Utorok	10.00 – 21.00
Streda	10.00 – 21.00
Štvrtok	10.00 – 21.00
Piatok	10.00 – 21.00
Sobota	9.00 – 21.00
Nedeľa	9.00 – 21.00

**Zákaznícke centrum nájdete  
v Auparku Bratislava na prízemí.**



## Vyúčtovacia faktúra za dodávku elektriny

Číslo faktúry / dokladu: 8460000001 ⇐ použiť ako variabilný symbol  
Zákaznícke číslo: 5150000001 ⇐ uviesť pri kontakte s SPP  
Číslo zmluvného účtu: 7300000001  
Číslo zmluvy: 9600000001

### Dodávateľ

Slovenský plynárenský priemysel, a.s. Org. kód 125 06 000  
Mlynské nivy 44/a, 825 11 Bratislava  
Obchodný register Okresného súdu Bratislava 1, oddiel Sa, číslo vložky: 2749/B

IČO: 35815256  
DIČ: 2020259802  
IČ DPH: SK2020259802  
IBAN: SK49 1100 0000 0026 2022 5605  
BIC kód: TATRSKBX  
CID: SK40ZZZ70000000032

Druh dodávky: Elektrina

### Odberateľ

Ivanova, s.r.o.  
Partizánska 45  
811 04 Bratislava - Staré Mesto

IČO: 53000001  
DIČ: 2100000001  
IČ DPH: SK2100000001

Forma úhrad: Prevodný príkaz  
Konštantný symbol: 0008

Fakturačné obdobie: 01.01.2021 - 31.12.2021

Číslo cyklu: R12

Faktúra vyhotovená dňa: 13.01.2022

Odoslané dňa: 13.01.2022

Splatná dňa: 27.01.2022

### Vyúčtovanie pre odberné miesto

Číslo odberného miesta / EIC 4600000001 / 24ZZS5100000001

Adresa odberného miesta Ivanova, Bratislava - Staré Mesto 811 04

### Ako sme vypočítali spotrebu

Číslo elektromera Produkt	Fázy x istič	Distribuč. sadzba	Obdobie		Tarifa / násobiteľ	Počiatočný stav [MWh]	Konečný stav [MWh]	Dodávka [MWh]
			od	do				
520001 STANDARD_E	3x25	C2-X3 (TDO1)	01.01.2021	30.04.2021	VT/1,00	16,991	22,188	5,197
520001 FIX_24_E	3x25	C2-X3 (TDO1)	01.05.2021	30.06.2021	VT/1,00	22,188	24,365	2,177
520001 FIX_24_E	3x25	C2-X3 (TDO1)	01.07.2021	31.08.2021	VT/1,00	24,365	26,445	2,080
520001 FIX_24_E	3x25	C2-X3 (TDO1)	01.09.2021	30.09.2021	VT/1,00	26,445	27,519	1,074
520001 FIX_24_E	3x25	C2-X3 (TDO1)	01.10.2021	31.10.2021	VT/1,00	27,519	28,784	1,265
520001 FIX_24_E	3x25	C2-X3 (TDO1)	01.11.2021	15.12.2021	VT/1,00	28,784	30,879	2,095
520001 FIX_24_E	3x25	C2-X3 (TDO1)	16.12.2021	31.12.2021	VT/1,00	30,879	31,611	0,732
<b>Spotreba spolu</b>			01.01.2021	31.12.2021	NT VT			0,000 14,620

VT - Vysoká tarifa, NT - Nízka tarifa

### Ako sme vypočítali fakturovanú sumu

Dodávka elektriny	Obdobie		Jednotka	Množstvo	Jednotková cena bez DPH [EUR]	Cena celkom bez DPH [EUR]
	od	do				
Poplatok za odberné miesto - Fix	01.01.2021	30.04.2021	Mesiac	4,000	2,0000	8,00
Poplatok za odberné miesto - Fix	01.05.2021	31.12.2021	Mesiac	8,000	1,0000	8,00
Odber VT	01.01.2021	30.04.2021	MWh	5,197	79,7000	414,20
Odber VT	01.05.2021	31.12.2021	MWh	9,423	69,8900	658,57

Adresa pre písomný styk: Slovenský plynárenský priemysel, a.s., Mlynské nivy 44/a, 825 11 Bratislava

Slovenský plynárenský priemysel, a.s., Mlynské nivy 44/a, 825 11 Bratislava  
Právna forma: Akciová spoločnosť  
Obchodný register Okresného súdu Bratislava 1, oddiel Sa, číslo vložky: 2749/B  
IČO: 35815256 IČ DPH: SK2020259802 CID: SK40ZZZ70000000032

Tel.: 0850 111 565  
Fax: 02/58 69 90 10  
E-mail: biznislinka@spp.sk  
Internet: www.spp.sk

IBAN: SK491100000002620225605  
BIC: TATRSKBX

BEF401

strana 3



<b>Dodávka elektriny spolu</b>					<b>1 088,77</b>
Spotrebná daň	Obdobie		Množstvo [MWh]	Sadzba [EUR/MWh]	Hodnota spotrebnej dane [EUR]
	od	do			
Dodávka so spotrebnou daňou	01.01.2021	31.12.2021	14,620	1,3200	19,30
<b>Spotrebná daň spolu</b>					<b>19,30</b>

Služby distribúcie	Obdobie		Jednotka	Množstvo	Jednotková cena bez DPH [EUR]	Cena celkom bez DPH [EUR]
	od	do				
Poplatok za odberné miesto - Fix	01.01.2021	31.12.2021	A	900,000	0,2202	198,18
Distribúcia elektriny	01.01.2021	31.12.2021	MWh	14,620	24,4860	357,99
Straty pri distribúcii	01.01.2021	31.12.2021	MWh	14,620	7,2380	105,82
Prevádzkovanie systému	01.01.2021	31.12.2021	MWh	14,620	23,7405	347,09
Systémové služby	01.01.2021	31.12.2021	MWh	14,620	6,3081	92,22
Odvod do jadrového fondu	01.01.2021	31.12.2021	MWh	14,620	3,2700	47,81
<b>Služby distribúcie spolu</b>						<b>1 149,11</b>

Váš prevádzkovateľ distribučnej sústavy: **Západoslovenská distribučná, a.s.**

Pozn.: Rozsah uvádzaných položiek distribučných služieb závisí od príslušného prevádzkovateľa distribučnej sústavy.

Rekapitulácia fakturovanej sumy	Jedn.	Vyúčtovacia faktúra celkom	Faktúra za opakov.dodávky	Rozdiel z vyúčtovania
Celkové dodané množstvo el. energie	MWh	14,620	3,132	11,488
Celkové dodané množstvo el. energie neoslobodené od spotrebnej dane	MWh	14,620	3,132	11,488
Celkové dodané množstvo el. energie oslobodené od spotrebnej dane	MWh	0,000	0,000	0,000
Celkové dodané množstvo el. energie platiteľovi dane z elektriny	MWh	0,000	0,000	0,000
Spotrebná daň	EUR	19,30	4,08	15,22
Celkom bez DPH za dodávku elektriny	EUR	1 088,77	273,96	814,81
Celkom bez DPH za služby distribúcie	EUR	1 149,11	402,00	747,11
Základ dane pre DPH 20%	EUR	2 257,18	680,04	1 577,14
DPH 20%	EUR	451,44	135,96	315,48
Fakturovaná suma celkom	EUR	2 708,62	816,00	1 892,62
Vaše zaplatené platby	EUR			816,00
<b>Nedoplatok</b>				<b>1 892,62</b>

### Koľko ste zaplatili?

Faktúra	Odborné miesto	Množstvo el. energie		Spotrebná daň [EUR]	Základ dane [EUR]	DPH		Spolu [EUR]	Uhradené [EUR]	Dátum úhrady
		(kWh)	(MWh)			[%]	[EUR]			
8760000001	4600000001	261	0,261	0,34	56,67	20	11,33	68,00	68,00	21.01.2021
8810000001	4600000001	261	0,261	0,34	56,67	20	11,33	68,00	68,00	26.03.2021
8180000001	4600000001	261	0,261	0,34	56,67	20	11,33	68,00	68,00	26.03.2021
8850000001	4600000001	261	0,261	0,34	56,67	20	11,33	68,00	68,00	19.04.2021
8840000001	4600000001	261	0,261	0,34	56,67	20	11,33	68,00	68,00	18.05.2021
8160000001	4600000001	261	0,261	0,34	56,67	20	11,33	68,00	68,00	22.06.2021
8150000001	4600000001	261	0,261	0,34	56,67	20	11,33	68,00	68,00	18.08.2021
8140000001	4600000001	261	0,261	0,34	56,67	20	11,33	68,00	68,00	18.08.2021
8180000001	4600000001	261	0,261	0,34	56,67	20	11,33	68,00	68,00	18.10.2021
8810000001	4600000001	261	0,261	0,34	56,67	20	11,33	68,00	68,00	18.10.2021
8720000001	4600000001	261	0,261	0,34	56,67	20	11,33	68,00	68,00	20.12.2021
8840000001	4600000001	261	0,261	0,34	56,67	20	11,33	68,00	68,00	20.12.2021
<b>Spolu uhradené</b>		<b>3 132</b>	<b>3,132</b>	<b>4,08</b>	<b>680,04</b>		<b>135,96</b>	<b>816,00</b>	<b>816,00</b>	

Adresa pre písomný styk: **Slovenský plynárenský priemysel, a.s.**, Mlynské nivy 44/a, 825 11 Bratislava

Slovenský plynárenský priemysel, a.s., Mlynské nivy 44/a, 825 11 Bratislava  
Právna forma: Akciová spoločnosť  
Obchodný register Okresného súdu Bratislava 1, oddiel Sa, číslo vložky: 2749/B  
IČO: 35815256 IČ DPH: SK2020259802 CID: SK40ZZZ70000000032

Tel.: 0850 111 565  
Fax: 02/58 69 90 10  
E-mail: biznislinka@spp.sk  
Internet: www.spp.sk

IBAN: SK491100000002620225605  
BIC: TATRSKBX

BEF401

strana 4



## Koľko budete platiť v budúcnosti?

Vaše budúce platby sú v celkovej výške 2 592,00 € podľa nasledujúceho rozpisu platieb:

Splatnosť	26.01.2022	15.02.2022	15.03.2022	19.04.2022	16.05.2022	15.06.2022	15.07.2022	15.08.2022	16.09.2022	17.10.2022	15.11.2022	15.12.2022	Spolu
Suma	216,00	216,00	216,00	216,00	216,00	216,00	216,00	216,00	216,00	216,00	216,00	216,00	2 592,00

## Porovnanie vašej súčasnej spotreby s referenčnou spotrebou a s vašou spotrebou v minulých obdobiach

Odborné miesto	Druh tarify	(a)	(b)	(c)	(d)	(e)	
		Porovnanie spotrieb elektriny			Údaje o spotrebe za predch. obdobia		
		Súčasná spotreba [kWh]	Referenčná spotreba [kWh]	Historická spotreba „R - 1“ [kWh]	Historická spotreba „R - 2“ [kWh]	Historická spotreba „R - 3“ [kWh]	
4600000001	Jednotarif	14 620	14 034				

(a) ... vaša súčasná spotreba za dané fakturačné obdobie

(b) ... priemerná spotreba referenčného koncového odberateľa s rovnakým alebo podobným charakterom odberu alebo rovnakým druhom tarify

(c) ... vaša spotreba za rovnaké fakturačné obdobie predchádzajúceho roka (rok R mínus 1)

(d) ... vaša spotreba za rovnaké fakturačné obdobie roka R mínus 2

(e) ... vaša spotreba za rovnaké fakturačné obdobie roka R mínus 3

Vyúčtovanie ceny za združenú dodávku elektriny u daného odborného miesta obsahuje iba uplatnené zložky ceny. Ak niektorá zo zložiek ceny nie je na faktúre zobrazená, má nulovú hodnotu.

Adresa pre písomný styk: Slovenský plynárenský priemysel, a.s., Mlynské nivy 44/a, 825 11 Bratislava

Slovenský plynárenský priemysel, a.s., Mlynské nivy 44/a, 825 11 Bratislava  
Právna forma: Akciová spoločnosť  
Obchodný register Okresného súdu Bratislava 1, oddiel Sa, číslo vložky: 2749/B  
IČO: 35815256 IČ DPH: SK2020259802 CID: SK40ZZZ70000000032

Tel.: 0850 111 565  
Fax: 02/58 69 90 10  
E-mail: biznislinka@spp.sk  
Internet: www.spp.sk

IBAN: SK491100000002620225605  
BIC: TATRSKBX

BEF401

strana 5

## Vyúčtovacia faktúra za dodávku a distribúciu elektriny

Doklad o oprave základu dane (MMS)



PAY by square



**Poradové číslo faktúry:** 9123456789  
**Poradové číslo pôvodnej faktúry:** 133000000000  
**Fakturačné obdobie:** 01.01.2018 - 05.10.2018  
**Spôsob úhrady faktúr:** Prevodný príkaz  
**Dátum dodania:** 15.10.2018  
**Dátum vyhotovenia:** 15.10.2018  
**Dátum odoslania:** 16.10.2018  
**Dátum splatnosti:** 29.10.2018

**Oberateľ**  
 Meno Priezvisko  
 Ulica číslo  
 PSČ Mesto  
 IČO: 10000000  
 DIČ: 1000000000  
 IČ DPH: SK1000000000  
**Číslo zmluvného účtu: 1300000000**

### Graf spotreby

MWh

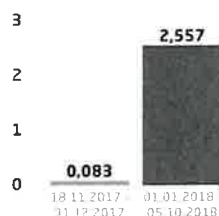

### Korešpondenčná adresa:

Meno Priezvisko  
 Ulica číslo  
 PSČ Mesto

### Údaje o odbernom mieste

**Číslo odberného miesta: 1234567**

Názov odberného miesta  
 Ulica číslo  
 PSČ Mesto

EIC: 24ZSSXXXXXXXXXXXX

Číslo zmluvy: 1234567

Produkt: 1 T Normál

Sadzba za distribúciu elektriny: C2 jednopásmová sadzba

## MÁTE OTÁZKY OHĽADOM ENERGIÍ?



Tip pre vás

Odpovede na vaše najčastejšie otázky nájdete na [www.sse.sk/otazkyodpovede](http://www.sse.sk/otazkyodpovede)

### Finančné vypořádanie

Účtovné položky	Celkom vrátane DPH (€)
Spolu za dodávku a distribúciu elektriny	839,74
Zaplatené preddavkové platby	-468,00
<b>SUMA NA ÚHRADU - NEDOPLATOK</b>	<b>371,74</b>
<b>Variabilný symbol</b>	<b>1234567890</b>
Dátum splatnosti	29.10.2018

Nedoplatok vo výške 371,74 € uhradte prosím na účet číslo SK32 0900 0000 0004 2370 3090 najneskôr do 29.10.2018. Pri realizácii platby uveďte variabilný symbol 1234567890.

### Údaje pre DPH

Položky	Sadzba DPH	Základ dane (€)	DPH (€)	Celkom (€)
Celkové dodanie	20%	699,78	139,96	839,74
Dohodnuté preddavky za opakované dodávanie tovaru	20%	389,97	78,03	468,00
Doučtovanie dodania	20%	309,81	61,93	371,74

### Prehľad zaplatených preddavkových platieb

Dátum	19.02.18	15.03.18	17.04.18	14.05.18	18.06.18	18.07.18	13.08.18	18.09.18	05.10.18
Čiastka (€)	52,00	52,00	52,00	52,00	52,00	52,00	52,00	52,00	52,00



0850 123 555  
 +421 41 519 85 05 mimo SR



[www.sse.sk/kontakty](http://www.sse.sk/kontakty)



[www.sse.sk/zakaznicke-centra](http://www.sse.sk/zakaznicke-centra)



Stredoslovenská energetika, a.s.  
 Pri Rajčianke 8591/4B, 010 47 Žilina

### Bankové účty Stredoslovenskej energetiky, a.s.

Všeobecná úverová banka, a.s.	SK91 0200 0000 0000 0070 2432	SUBASKBX
Tatra banka, akciová spoločnosť	SK68 1100 0000 0026 2115 0449	TATRSKBX
Slovenská sporiteľňa, a.s.	SK32 0900 0000 0004 2370 3090	GIBASKBX
CID: SK85ZZZ70000000483		

### Informácie pre Vás

Stredoslovenská energetika, a.s. informuje koncového odberateľa elektriny, že je oprávnený predložiť Úradu pre reguláciu sieťových odvetví na alternatívne riešenie spor s regulovaným subjektom, ktorý je dodávateľom elektriny alebo prevádzkovateľom distribučnej sústavy, ak sa ohľadom predmetu sporu uskutočnilo reklamačné konanie a koncový odberateľ elektriny nesúhlasí s výsledkom reklamácie alebo so spôsobom jej vybavenia; možnosť obrátiť sa na súd tým nie je dotknutá.

Dôležité informácie o zvyšovaní energetickej efektívnosti a spotrebe energie, informácie o dopade vyrobenej a dodanej elektriny na životné prostredie, ako aj vyhodnotenie štandardov kvality dodávky elektriny nájdete na [www.sse.sk](http://www.sse.sk).

Zloženie koncovej ceny elektriny na vašom odbornom mieste

- spolu za dodávku silovej elektriny
- spolu za distribúciu a regulované poplatky

Sumy sú uvedené bez DPH. Detail rozúčtovania nájdete v časti Rozpis fakturácie za dodávku a distribúciu elektriny.



Podiel primárnych zdrojov na celkovej spotrebe elektriny v % za rok 2018

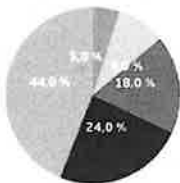

Primárne zdroje (Obnoviteľné zdroje) za rok 2018

44,0 %	Jadrové palivo	
24,0 %	Voda (VĚ s výkonom nad 5 MW)	
18,0 %	Obnoviteľné zdroje	
7,5 %	Slnecná energia	41,2 %
8,5 %	Biomasa, bioplyn	48,0 %
2,0 %	Voda (MVE s výkonom do 5 MW)	10,8 %
0,0 %	Vietor	0,0 %
0,0 %	Iné obnoviteľné zdroje	0,0 %
9,0 %	Uhlie	
5,0 %	Zemný plyn	
0,0 %	Iné zdroje	

Podiel jednotlivých obnoviteľných zdrojov na obnoviteľných zdrojoch celkom v % za rok 2018

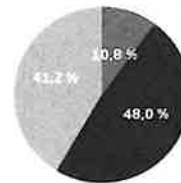

Vysvetlenie faktúry a jej jednotlivých položiek nájdete na [www.sse.sk](http://www.sse.sk).

## ZELENÁ FIRMÁM

Energeticky efektívne riešenia na mieru pre vašu firmu.

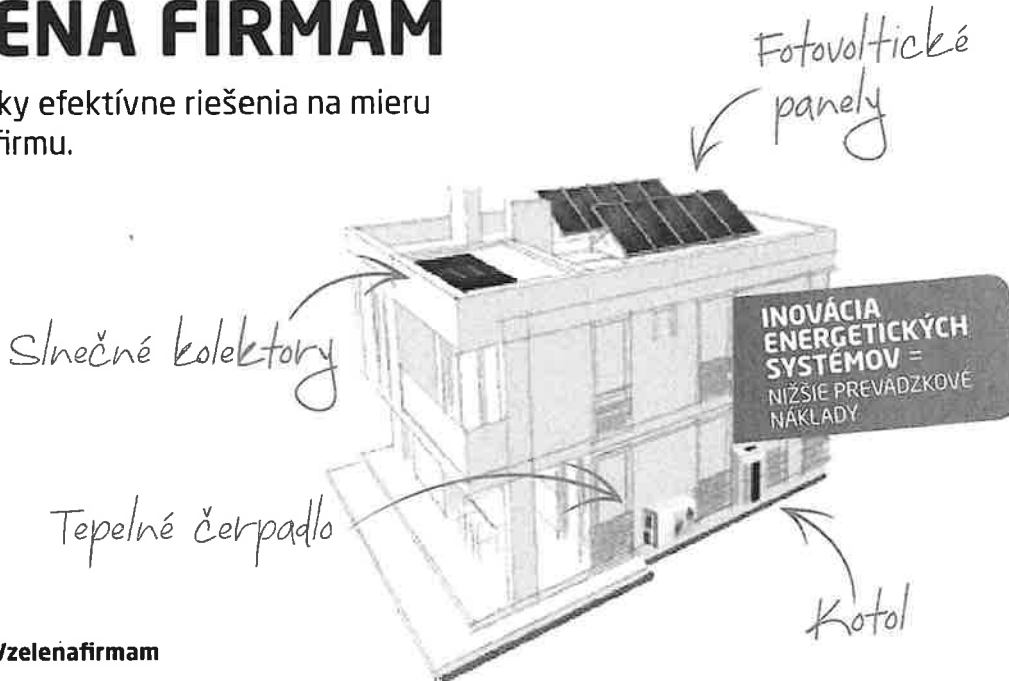

[www.sse.sk/zelenafirmam](http://www.sse.sk/zelenafirmam)

Tento čiarový kód slúži na úhradu faktúry prostredníctvom služby Platba šekov a Coopcasa.



3600000000000702432020072239140610308000000371747

**Rozpis fakturácie za dodávku a distribúciu elektriny**

Dodávka silovej elektriny	Cena za jednotku bez DPH (€)	Množstvo	Jednotka	Celkom bez DPH (€)
<b>Rok 2018</b>				
Odpočtové obdobie 01.01.2018 - 05.10.2018				
Dodávka VT	49,0100	2,55700	MWh	125,32
Spotrebná daň - nedef. typ užitia - s daňou	1,3200	2,55700	MWh	3,38
<b>Spolu za dodávku silovej elektriny</b>				<b>128,70</b>

Distribúcia a regulované poplatky	Cena za jednotku bez DPH (€)	Množstvo	Jednotka	Celkom bez DPH (€)
<b>Rok 2018</b>				
Odpočtové obdobie 01.09.2018 - 05.10.2018				
Tarifa za prevádzkovanie systému	26,9880	0,30703	MWh	8,29
Tarifa za systémové služby	6,8919	0,30703	MWh	2,12
Odpočtové obdobie 01.07.2018 - 05.10.2018				
Efektívna sadzba odvodu do Národného jadrového fondu	3,2700	0,82700	MWh	2,70
Odpočtové obdobie 01.07.2018 - 31.08.2018				
Tarifa za prevádzkovanie systému	26,2011	0,51997	MWh	13,62
Tarifa za systémové služby	6,8919	0,51997	MWh	3,58
Odpočtové obdobie 01.01.2018 - 05.10.2018				
Platba za distribuované množstvo elektriny	67,4800	2,55700	MWh	172,55
Tarifa za straty pri distribúcii elektriny	5,2989	2,55700	MWh	13,55
Mesačná platba za príkon - istič nad 3x100 A do 3x125 A vrátane	31,8500	9,16400	Mesiac	291,87
Odpočtové obdobie 01.01.2018 - 30.06.2018				
Tarifa za prevádzkovanie systému	26,2011	1,73000	MWh	45,33
Tarifa za systémové služby	6,8919	1,73000	MWh	11,92
Efektívna sadzba odvodu do Národného jadrového fondu	3,2100	1,73000	MWh	5,55
<b>Spolu za distribúciu a regulované poplatky</b>				<b>571,08</b>

**Spolu za dodávku a distribúciu elektriny bez DPH** **699,78**

**Namerané hodnoty**

Typ spotreby	Číslo elektromera	Dátum odpočtu	Počiatkový stav	Konečný stav	Fakturačný násobiteľ	Korekcia spotreby	Spotreba (kWh)
<b>Rok 2018</b>							
Meranie, jednotarif	1234567	30.06.2018	28 848	30 578 <sup>1)</sup>	1,000	0	1 730
Meranie, jednotarif	1234567	05.10.2018	30 578	31 405 <sup>2)</sup>	1,000	0	827

<sup>1)</sup> stav prepočítaný k 30.06.2018

<sup>2)</sup> stav prepočítaný k 05.10.2018

Referenčná ročná spotreba elektriny v podobnej kategórii odberu je 6,278 MWh.





# FAKTÚRA

číslo 7200000000

## Dodávateľ

### Východoslovenská energetika a.s.

Mlynská 31, 042 91 Košice

Bankové spojenie: **SK25 0200 0000 0015 8352 9153**

BIC: SUBASKBX

IČO: 44483767 DIČ: 2022730457 IČ DPH: SK2022730457

Obchodný register Okresného súdu Košice I, oddiel Sa, vložka  
č. 1628/V

www.vse.sk

Spoločnosť s.r.o.

Uličná 1

955 03 Topoľčany

## Platobné údaje

**NA ÚHRADU 3 541,39 EUR**

**Variabilný symbol 2110000000**

**Dátum splatnosti 21.11.2022**

Dátum vyhotovenia 09.11.2022

Spôsob úhrady Príkaz na úhrad

Mena dokladu EUR



PAY by square



## Odberateľ

Spoločnosť s.r.o.

Uličná 1

955 03 Topoľčany

IČO: 31000000 DIČ: 2020000000

**Zákaznícke číslo: 5101000000**

(Uvádzajte, prosím, pri kontakte s našou spoločnosťou.)

**Obdobie: 01.10.2022 – 31.10.2022**

Názov položky	Daňový základ	DPH (%)	DPH	Spoľu s DP
Elektrina	2 951,16	20 %	590,23	3 541,39
<b>NA ÚHRADU</b>				<b>3 541,39</b>

S pozdravom

**Ing. Jozef Hölcz**

vedúci úseku Korporátni zákazníci

## Dajte vášmu podnikaniu zelenú. Podnikajte ekologicky s riešeniami od VSE.

Prinášame vám energie z obnoviteľných zdrojov, elektronické služby, komplexné energetické riešenia ako aj energetický manažment a poradenstvo. Viac info získate u vášho biznis poradcu.



www.vse.sk

8103-90112022123316 9561-83812301120221

## INFORMÁCIE SÚVISIACE S ÚHRADOU FAKTÚRY

Faktúra za elektrinu je uhradená dňom pripísania peňažných prostriedkov na účet dodávateľa.

V prípade vyúčtovania úroku z omeškania, zaslania zmluvnej pokuty, alebo poskytnutia služby bude Vaša nasledujúca platba započítaná v takomto poradí:

1. neuhradené úroky z omeškania,
2. neuhradené zmluvné pokuty,
3. neuhradené Poplatky,
4. zúčtovacia faktúra,
5. zálohová platba.

Vyúčtovanie neuhradených úrokov z omeškania a zoznam neuhradených Poplatkov tvorí prílohu faktúry.

## VYHODNOTENIE ŠTANDARDOV KVALITY

Vyhodnotenie štandardov kvality je uverejnené na webovej stránke dodávateľa [www.vse.sk](http://www.vse.sk) v časti:

Firmy a organizácie > Zákaznícka podpora > Dôležité informácie > Štandardy kvality.

## ALTERNATÍVNE RIEŠENIE SPOROV

Dodávateľ týmto informuje koncového odberateľa elektriny, že ak vznikne spor medzi ním a regulovaným subjektom, ktorým je dodávateľ elektriny alebo prevádzkovateľ distribučnej sústavy, odberateľ má právo tento spor predložiť Úradu pre reguláciu sieťových odvetví, Bajkalská 27, P. O. BOX 12, 820 07 Bratislava 27 na jeho alternatívne riešenie. Musí však byť splnené, že ohľadom predmetu sporu sa už uskutočnilo reklamačné konanie a koncový odberateľ elektriny nesúhlasí s výsledkom reklamácie alebo spôsobom jej vybavenia. Tým nie je dotknutá možnosť odberateľa riešiť spor prostredníctvom súdu alebo mediáciou. Podrobné informácie ohľadne alternatívneho riešenia sporov, najmä lehoty, spôsob a formálne náležitosti podania sú zverejnené na webovej stránke dodávateľa [www.vse.sk](http://www.vse.sk) v časti:

Firmy a organizácie > Zákaznícka podpora > Dôležité informácie > Alternatívne riešenie sporov.

## PODIEL PRIMÁRNYCH ENERGETICKÝCH ZDROJOV NA DODANEJ ELEKTRINE V ROKU 2021

Východoslovenská energetika a.s. dodala svojim zákazníkom elektrinu vyrobenú z nasledujúcich primárnych zdrojov:

- jadro 51,50 %
- voda 17,08 %
- uhlie 3,82 %
- biomasa 3,35 %
- zemný plyn 15,13 %
- fotovoltaické zdroje 3,35 %
- ostatné obnoviteľné zdroje 0,37 %
- ostatné fosílné zdroje 5,40 %



Informácie o vplyve výroby elektriny nakúpenej dodávateľom na životné prostredie, sú zverejnené na webovej stránke dodávateľa [www.vse.sk](http://www.vse.sk) v časti O spoločnosti > Údaje a fakty.

## PRIEMERNÉ SPOTREBY ELEKTRINY V RÁMCI JEDNOTLIVÝCH PRODUKTOV V ROKU 2021

Produkt	Klasik				Lux				Duo			
	Mini	Midi	Maxi	Plus	Mini	Midi	Maxi	Plus	Mini	Midi	Maxi	Plus
Úroveň												
Priemerná spotreba (kWh)	5 215	13 250	128 965	5 626	7 427	8 598	-	20 753	23 904	36 431	144 900	34 944

Produkt	Kombi				Eko				Štandard			
	Mini	Midi	Maxi	Plus	Mini	Midi	Maxi	Plus	Mini	Midi	Maxi	Plus
Úroveň												
Priemerná spotreba (kWh)	17 151	26 686	110 400	35 267	17 944	30 008	3 601	61 300				1 018



## ROZPIS POLOŽIEK

k faktúre č.: **7200000000**

Zákaznícke číslo: **5101000000**

Číslo zmluvného účtu: **2110000000**

Odberateľ: Spoločnosť s.r.o.

### Údaje o odbernom mieste

Adresa: Uličná 1, 955 03 Topoľčany

Číslo OM: 600000

EIC kód: **24ZS8000000000K**

Produkt: Klasik Mini

Balík: IND

### Fakturované položky 01.10.2022 - 31.10.2022

Názov položky	Množstvo MJ	Jednotková cena	Spolu bez DPH
<b>Silová elektrina</b>	7 458,000 kWh	<b>0,06416000</b>	478,51
Stála platba za odberné miesto			1,00
Spotrebná daň	7 458,000 kWh	0,00132000	9,84
Tarifa za systémové služby	7 458,000 kWh	0,00629760	46,97
Tarifa za prevádzkovanie systému	7 458,000 kWh	0,01590000	118,58
<b>Elektrina (bez DPH 20 %)</b>			<b>2 952,16</b>

**DETAILNÝ ROZPIS ODBERNÉHO MIESTA (OM)**
**Príloha k faktúre č.**

Adresa odberného miesta:

Distribučná sústava:

EIC: 24ZZS9876543210A

Číslo odberného miesta:

**Obdobie:** 1.8.2022 - 31.8.2022

Distribučná sadzba: C2-X3

Napätová úroveň:

Istič [A]:

Produkt: C2

Typ merania:

Počet fáz:

**Spotreba:**

Tarifa	Číslo elektromera	Fakturačný násobiteľ	Obdobie od	Obdobie do	Počiatkový stav	Konečný stav	Spotreba
Jednotná tarifa		1	1.8.2022	31.8.2022	181971	184648	2 877,00 kWh
<b>Názov položky</b>					<b>Jednotková cena bez DPH [EUR/MJ]</b>		<b>Spotreba</b>
<b>Za dodávku silovej elektriny</b>							<b>Množstvo MJ</b>
<b>Dodávka elektriny VT - C2</b>					<b>Jednotková cena bez DPH: 0,24992 EUR/kWh = 249,92 EUR/MWh</b>		<b>Spolu bez DPH [EUR]</b>
Spotrebná daň					0,001320	2 877,00 kWh	3,80
<b>Za poskytnutie distribučných služieb</b>							
Distribúcia elektriny, tarifa za distribúciu elektriny bez strát vrátane prenosu elektriny VT					0,024731	2 877,00 kWh	71,15
Zložka tarify za výkon (Cena za istič)					66,060000	1,00 mes.	66,06
Distribúcia elektriny, tarifa za straty v NN					0,011466	2 877,00 kWh	32,99
Systémové služby					0,006298	2 877,00 kWh	18,12
Prevádzkovanie systému - Pásmo 1					0,015900	2 877,00 kWh	45,74
Odvod do Národného jadrového fondu					0,003270	2 877,00 kWh	9,41

**REKAPITULÁCIA MERANÍ ZA ODBERNÉ MIESTO VRÁTANE STRÁT**

Jednotná tarifa: 2 877,00 kWh

**SUMÁR ZA ODBERNÉ MIESTO**

	Spolu bez DPH [EUR]
Za dodávku silovej elektriny	719,02
Spotrebná daň	3,80
Za poskytnutie distribučných služieb	243,47
<b>Spolu za odberné miesto</b>	<b>966,29</b>
Odpočet faktúr za opakované plnenie	559,97